



FYLKESMANNEN I NORD-TRØNDELAG

Vidtgående interkommunalt samarbeide – svar på store samfunnsmessige utfordringer?

Konst. fylkesmann

Oddbjørn Nordset

Åre 02.02.2009



- **Økt kvalitetskrav i den offentlige tjenesteyting**
- **Individuell rettighet/økt tilsyn**
- **Teknologisk utvikling**
- **Behov for desentralisering/til hva?**
- **Helsesektoren**
- **Mennesket beveger seg i større teritorier**
- **Endrede planleggingsbehov**
- **Næringsliv sprenger forvaltningsgrenser**



- **Store/små kommuner**
- **”Det polysentriske problem”**



FYLKESMANNEN I NORD-TRØNDELAG

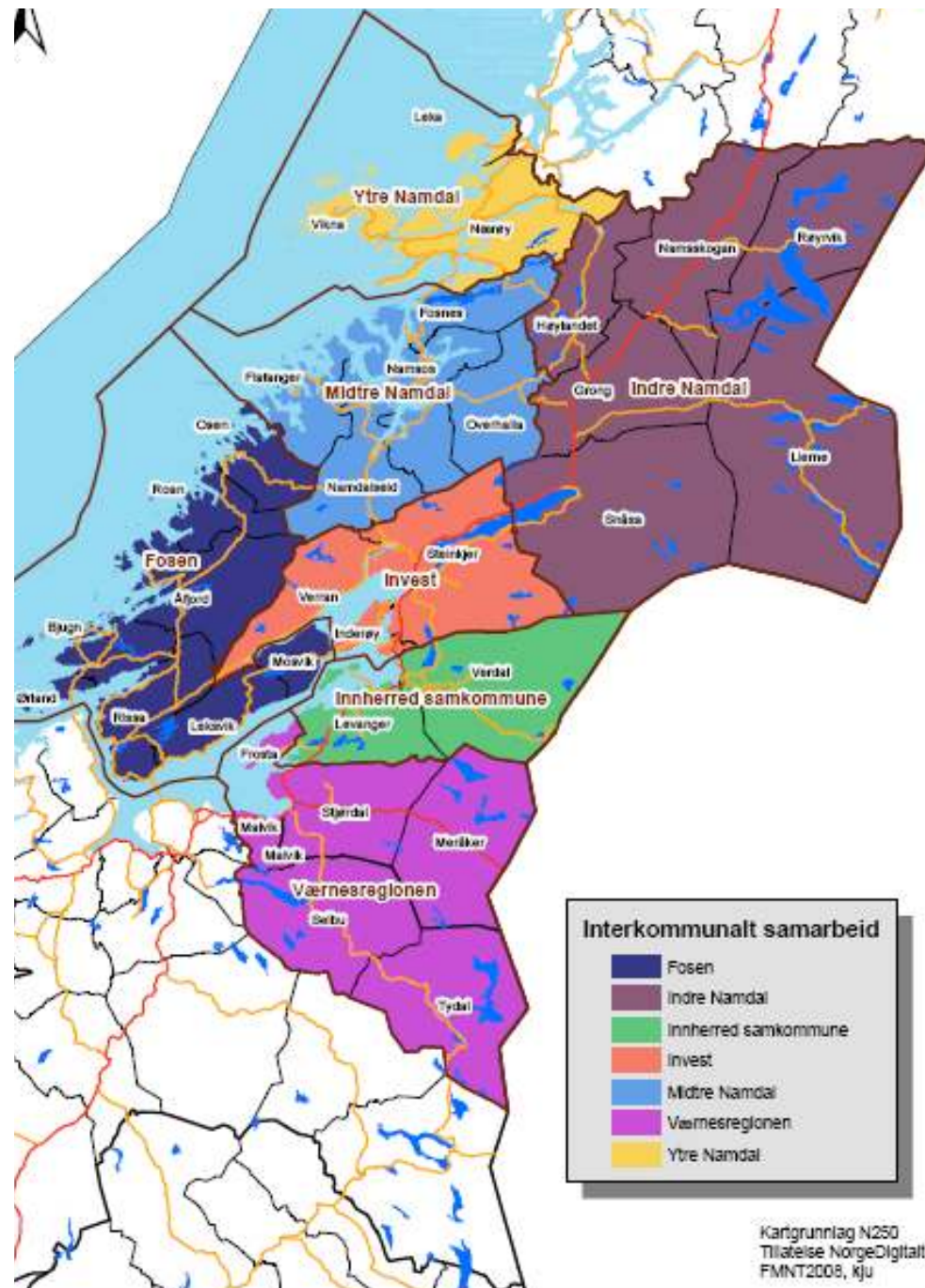



Totalbilde i Nord-Trøndelag



- 147 formelle ordninger
 - 41% på bilateralt nivå (60 ordninger)
 - 44% på regionrådsnivå (65 ordninger)
 - 5% på Namdalsnivå (8 ordninger)
 - 4% på Innherredsnivå (6 ordninger)
 - 5% på fylkesnivå (8 ordninger)
- 26 registreringer utenfor definisjonen, finnes mange flere, mange løse nettverk, svært omfattende prosjektaktivitet
- Forsøk på politisk mobilisering i de to landskapene (Namdalsting og Frostating)



FYLKESMANNEN I NORD-TRØNDELAG

Antall tiltak pr kommune



Antall formelle samarbeidstiltak pr kommune i Nord-Trøndelag

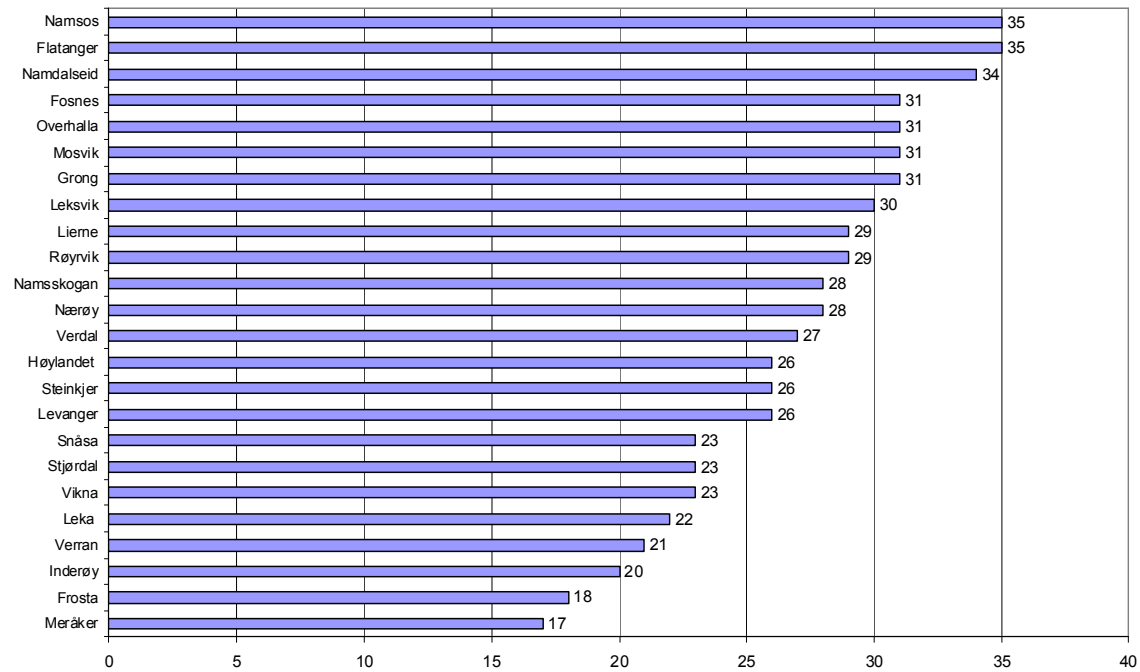



Vertskommunebegrepet

- En vanlig organisasjonsform for alle typer samarbeid, avtalebasert kjøp og salg, §27, §28, IKS osv.
- En bestemt juridisk tilknytningsform i KL, enten administrativ vertskommune eller vertskommune med folkevalgt nemnd



Utgangspunkt

- Hvis det ikke skal gjennomføres en strukturreform eller endringer i funksjonsfordelingen er det behov for dagens §28, både administrativ og politisk løsning
- Enhetskommunal oppgaveløsning er i prinsippet best, men kan ikke realiseres på alle områder
- Isolert sett gode og ryddige modeller, men dårlig kjent og behov for veiledning
- Samtidig er det behov for et alternativ som kan sikre god politisk og administrativ styring av et omfattende samarbeid om kjerneoppgaver
- Både dagens samarbeid og framtidige reformer tilsier et helhetlig styringsgrep



Maktpolitiske vurderinger

- Samkommunen handler om å sikre politisk styring og påvirkningskraft
- Modellen gjenoppretter balanse mellom politikk, administrasjon og fag i det interkommunale rom
- Samkommunen er begrunnet i faktiske samordningsbehov, ikke taktiske vurderinger i forhold til fylkeskommunen
- Preferert løsning blant de som har vært i en reell beslutningssituasjon, inkl. de ansatte og fylkesmannen



Er dagens lovgivning tilfredsstillende?

Hva med vertskommunerollen til:

- NAV
- Helse
- Planlegging
- Rus
- Psykiatri
- Geriatri o.s.v.



**Sektorene som pådrivere –
Hva med ”det kommunale
perspektiv”
Eks. NAV-reformen og
psykisk helse.**



FYLKESMANNEN I NORD-TRØNDELAG

Hva nå?